
SOUS LE MÊME CIEL



1ERE SÉANCE > visite de l'exposition de Ibrahim Mahama au Frac de Nantes
> motifs textiles Wax, assemblage de tissus, installation textile en extérieur



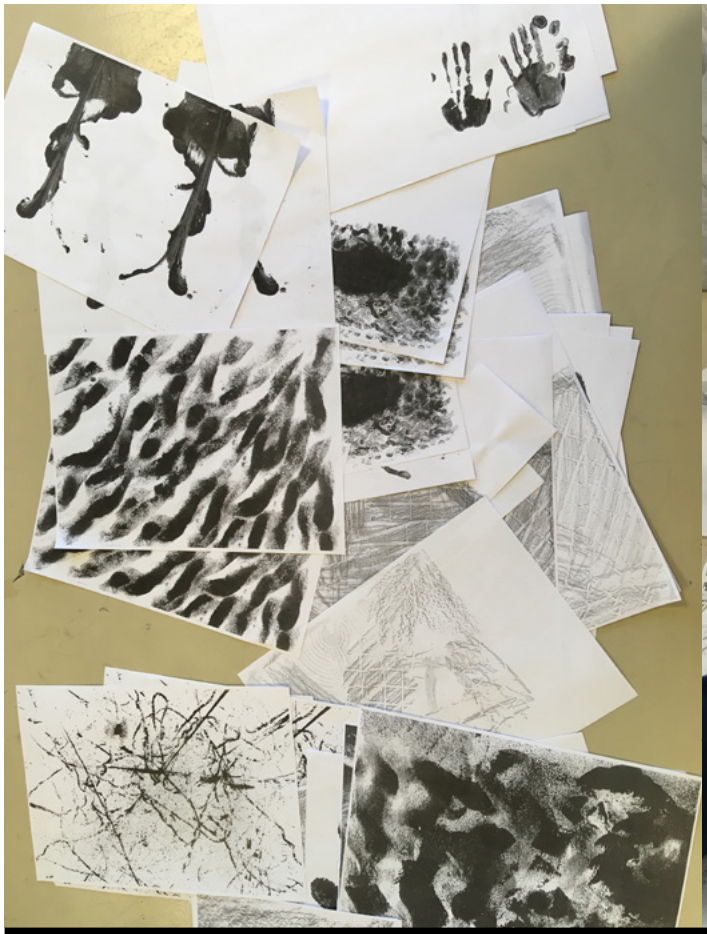

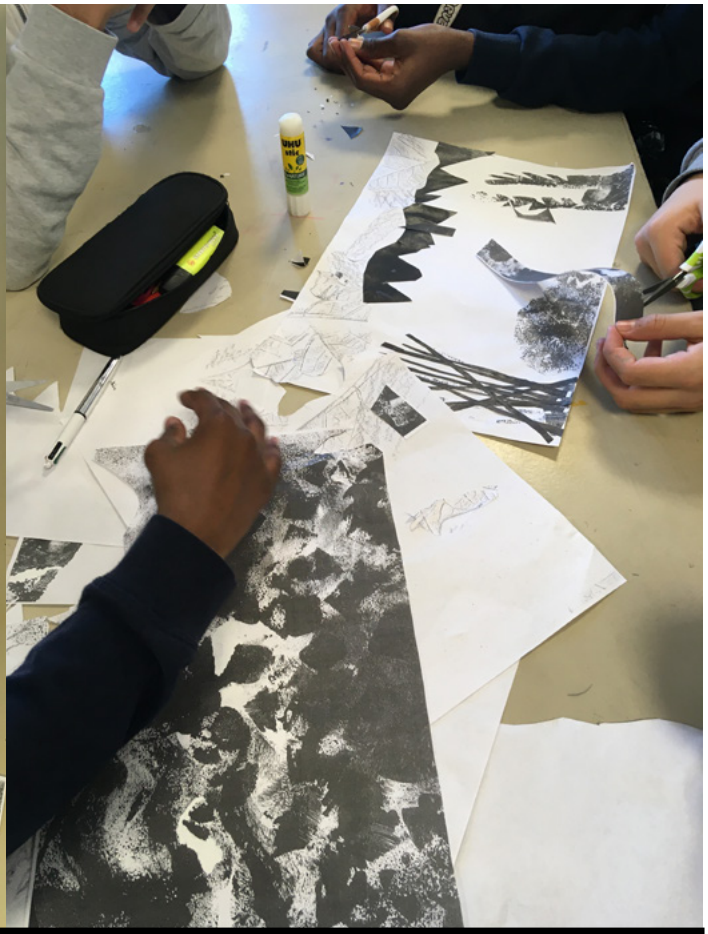

2ÈME SEANCE/ 3EME SEANCE > réalisation de trames noir& blanc au stylo puis à la gouache
4ÈME SÉANCE > photocopies et mise en commun des textures obtenues
> réalisation en groupe de collages > compositions paysages

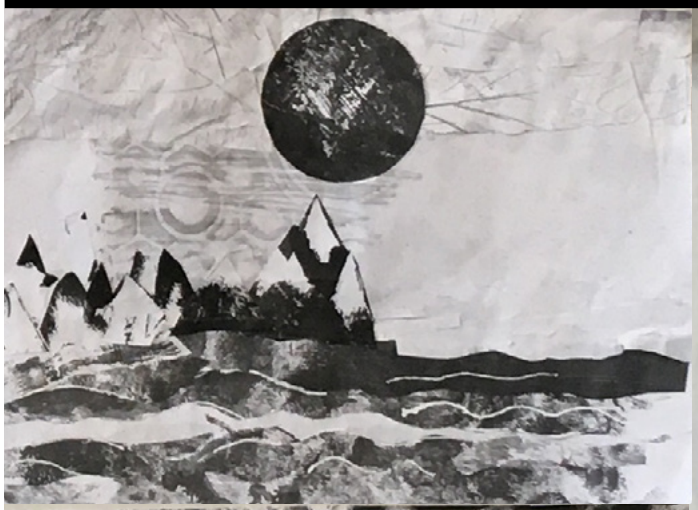









6EME SEANCE > réalisation de silhouettes échelle 1 sur papier kraft
7ÈME SÉANCE > découpage des silhouettes et peinture de motifs à la gouache



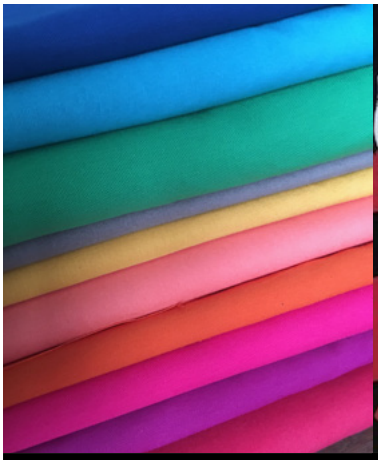


7EME SÉANCE > silhouettes miniatures en couleur, composition
8ÈME SÉANCE > découpage des silhouettes échelle 1 tissu de couleur et peinture des motifs à l'encre de chine







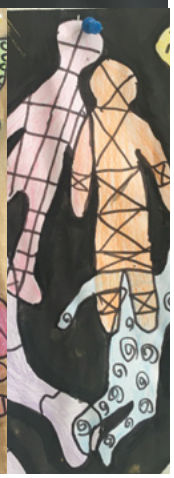

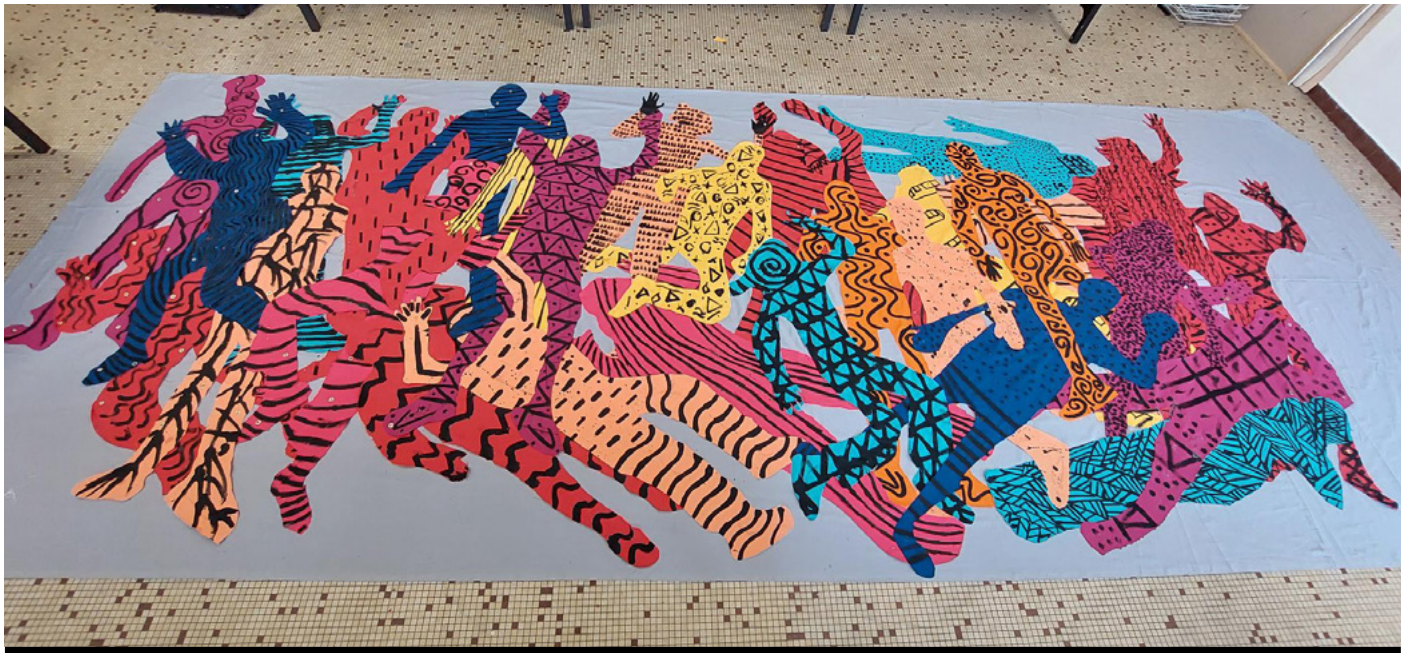

8ÈME SÉANCE/ 9ÈME SÉANCE/ 10ÈME SÉANCE/ 11ÈME SÉANCE/ 12ÈME SÉANCE
> assemblage des silhouettes, colle, oeillets, couture, épingles





15ÈME SEANCE > accrochage dans la cours du collège, vernis

16ÈME SÉANCE > vernissage public, présentation des élèves

RÉCAPITULATIF

séance 01 :	27/09/2022	> visite de l'exposition Ibrahim Mahama au Frac Nantes (0h)
séance 02 :	29/11/2022	> artiste, oeuvre, dessin, trame (3h)
séance 03 :	13/12/2022	> paysage, regard, cadrage, singularité (3h)
séance 04 :	24/01/2023	> relevé, collection fragments, composition (3h)
séance 05 :	07/02/2023	> composition, collage textures (3h)
séance 06 :	28/02/2023	> silhouette, corps, motifs (3h)
séance 07 :	14/03/2023	> silhouettes, couleurs, compositions (3h)
séance 08 :	21/03/2023	> silhouettes tissus, découpe, peinture motifs (3h)
séance 09 :	28/03/2023	> assemblage silhouettes tissus (5h)
séance 10 :	11/04/2023	> assemblage silhouettes tissus (6h)
séance 11 :	18/04/2023	> assemblage silhouettes tissus (8h)
séance 12 :	20/04/2023	assemblage silhouettes tissus (6h)
séance 13 :	03/05/2023	> assemblage silhouettes tissus (7h)
séance 14 :	10/05/2023	> vernis de la tenture et accrochage (9h)
séance 15 :	26/05/2023	> vernissage public (3h)

BILAN HORAIRE

14 Allers/Retours Saint-Nazaire/Nantes
65 heures de présence au collège
15 heures de préparation du projet, achats matériel, réalisation support de communication



Vernissage public et présentation des élèves, 26/05/2023

